



P.O.R. F.E.S.R. (2007-2013)



COMUNE DI GENOVA

ASSE 4 - AZIONE 4.1

Promozione del patrimonio culturale e naturale



Obiettivo

Migliorare l'attrattività del territorio valorizzandone le risorse culturali e naturali, migliorando la funzione delle sue risorse per scopi culturali e ricreativi, anche attraverso interventi di potenziamento dell'accesso a tali risorse al fine di conservare nel tempo il patrimonio storico, culturale e paesistico.

Investimento complessivo 5 mln di euro

Finanziamento Comune di Genova 1.5 mln di euro

Contributo Asse 4 POR 3.5 mln di euro





P.O.R. F.E.S.R.(2007-2013) Asse 4 – Azione 4.1

Progetto Integrato "Dimore e Parchi storici della Grande Genova"

Restauro del laghetto alessiano di Villa Doria - Pegli



Foto datata 15 Luglio 1928

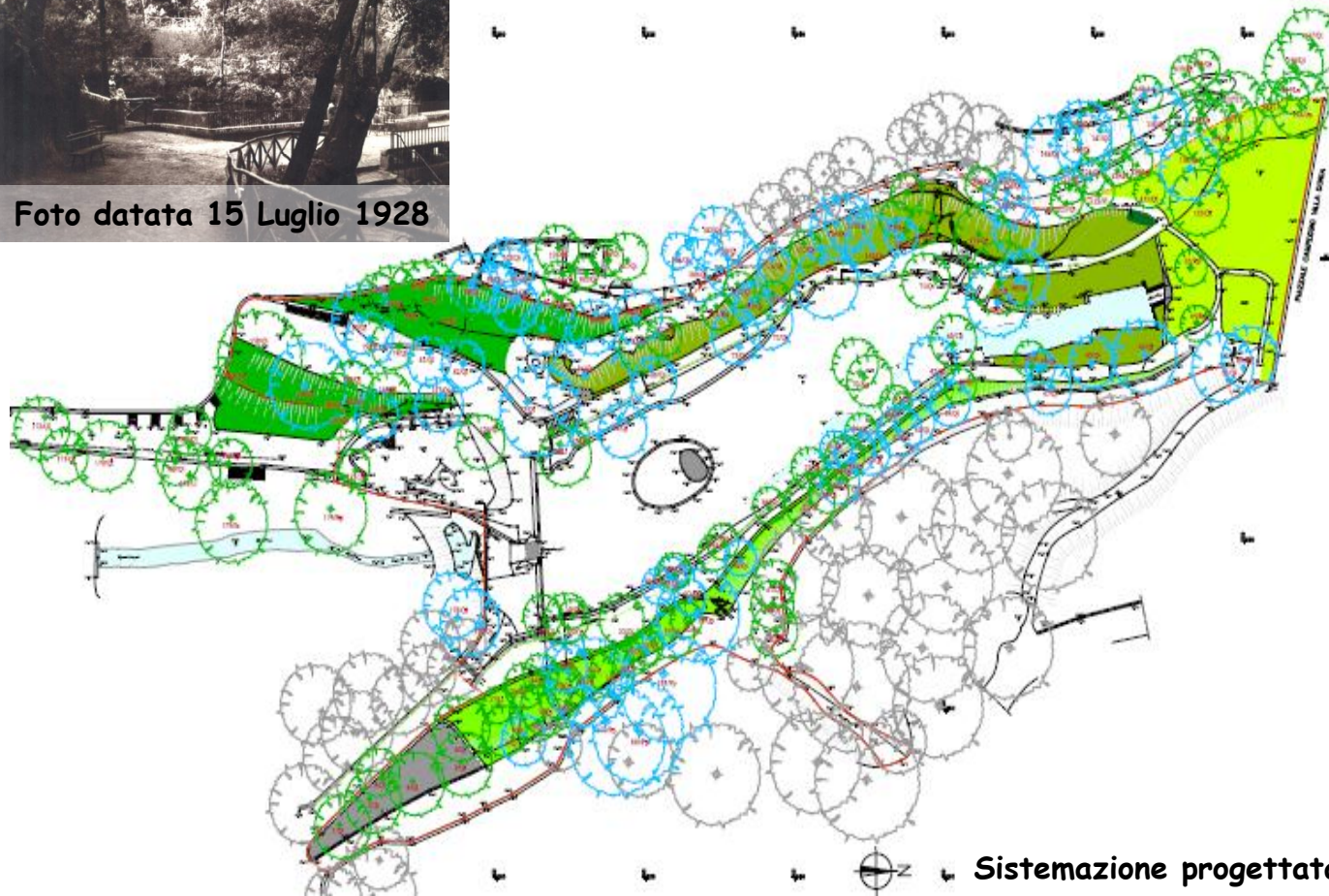

Sistemazione progettata

L'intervento si colloca nel Parco di Villa Doria.

Il laghetto artificiale è quasi completamente interrato e sono scomparsi tutti i giochi d'acqua.

Le cause di degrado sono prevalentemente riconducibili alla carenza di manutenzione, dovuta a scarsa accessibilità.

Il recupero consisterà in un ampio intervento in cui si distinguono le seguenti azioni:

- ripristino di sentieri e gradinate;
- restauro della pavimentazione in mattoni a spina di pesce;
- scavi per ricreare il lago;
- nuove ringhiere di protezione e ripristino dei ponticelli;
- restauro dell'isolotto artificiale.

STATO DI AVANZAMENTO
Lavori sospesi in attesa di variante
(per ritrovamento ordigni bellici)



P.O.R. F.E.S.R.(2007-2013) Asse 4 – Azione 4.1 Progetto Integrato “Dimore e Parchi storici della Grande Genova” Giardini e Musei di Strada Nuova



L'intervento riguarda il completamento del polo museale dei Palazzi di via Garibaldi e consiste nella valorizzazione dei Musei di Strada Nuova e del percorso unificato che, consentendo la visitabilità dei tre giardini a monte di Palazzo Tursi, dà luogo a un vero e proprio "sistema di spazi verdi".

STATO DI AVANZAMENTO
Aggiudicazione provvisoria gara d'appalto.
Durata lavori: 400 giorni

FINE LAVORI
Fine 2013



P.O.R. F.E.S.R.(2007-2013) Asse 4 – Azione 4.1 Progetto Integrato “Dimore e Parchi storici della Grande Genova” Parco di Villetta Di Negro – I lotto – I stralcio



Il progetto si propone di valorizzare il parco storico, in quanto emergenza di valore culturale e paesaggistico.

Gli obiettivi sono stati:

- l'inserimento di opere a verde e creazione di un "giardino all'italiana" (pulizia, potature, abbattimenti, reintegri e nuove piantumazioni);
- la realizzazione di pavimentazione omogenea in ghiaio drenante in sostituzione delle aiuole delimitate;
- l'ampliamento dell'area del parterre con l'accorpamento dell'area adiacente alla palazzina e suo riordino architettonico.

Intervento concluso

P.O.R. F.E.S.R.(2007-2013) Asse 4 – Azione 4.1

Progetto Integrato “Dimore e Parchi storici della Grande Genova”

Parco di Villetta Di Negro – I lotto – Il stralcio



Il progetto si propone di valorizzare il parco storico in quanto emergenza di valore culturale e paesaggistico.

L'intervento si propone:

- il recupero delle visuali panoramiche percepibili dai diversi belvedere;
- la sostituzione degli elementi vegetali degradati;
- l'incremento del numero di arbusti;
- il miglioramento della sicurezza dei fruitori mediante il potenziamento dell'impianto di illuminazione pubblica.

STATO DI AVANZAMENTO
Lavori in corso di realizzazione

FINE LAVORI
Maggio 2013



P.O.R. F.E.S.R.(2007-2013) Asse 4 – Azione 4.1

Progetto Integrato “Dimore e Parchi storici della Grande Genova”

Percorso pedonale in Villa Serra collegamento GAM-Wolfsoniana



Post-intervento

L'intervento ha previsto la costruzione di un nuovo percorso pedonale, di collegamento di due edifici museali (Galleria d'Arte Moderna e Wolfsoniana), attraverso un nuovo varco, con cancello in ferro. L'opera consente il passaggio diretto tra il parco dove è situata la GAM e la villa Serra dove è situata la Wolfsoniana.

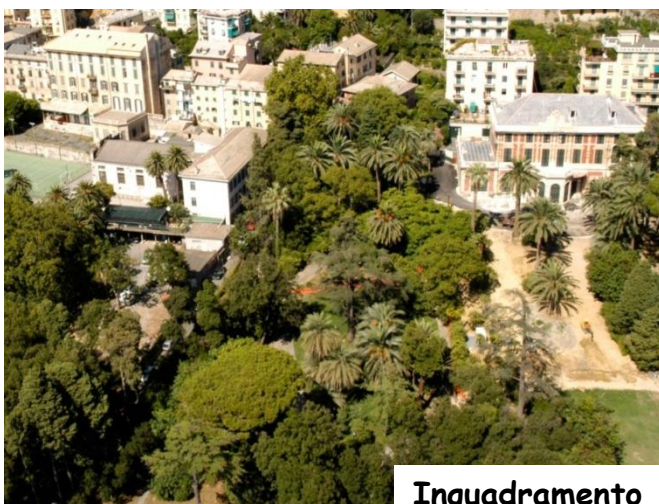

Inquadramento

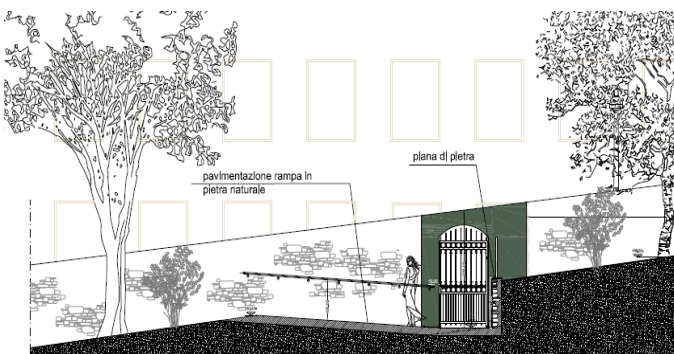

Progetto

Intervento concluso



P.O.R. F.E.S.R.(2007-2013) Asse 4 – Azione 4.1
Progetto Integrato “Terre di castelli e dimore difensive in Provincia di Genova”
Sistema delle Mura genovesi - Planetario mobile al Righi



Un planetario è un luogo dove viene riprodotto l'aspetto del cielo e i principali fenomeni astronomici tramite uno speciale proiettore ottico o digitale.

L'intervento ha previsto l'installazione di una struttura fissa per planetari nell'area ai piedi delle mura seicentesche sottostante l'Osservatorio astronomico del Righi, da utilizzare per attività informativo-didattiche.

Intervento concluso



P.O.R. F.E.S.R.(2007-2013) Asse 4 – Azione 4.1

Progetto Integrato “Terre di castelli e dimore difensive in Provincia di Genova”

Valorizzazione area protetta “Parco delle Mura”



Post-intervento



Cartellonistica

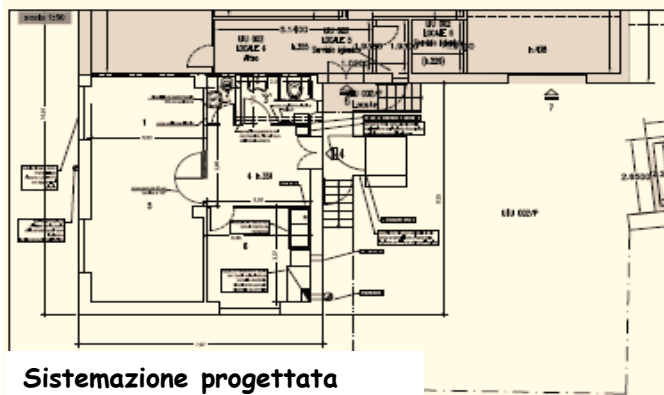

Sistemazione progettata



Pre-intervento

Le mura seicentesche, le ultime delle sette cinte genovesi, a forma di V rovesciata, racchiudono ancora gran parte della città, a partire dal mare fino alle colline retrostanti.

L'intervento si inserisce nell'ambito di un programma articolato di recupero e valorizzazione dell'Area Protetta di Interesse Locale 'Parco delle Mura' e punta a valorizzare e potenziare la fruibilità dell'area tramite diverse azioni a scopo turistico, didattico e escursionistico che comprendono:

- creazione di un centro di accoglienza nei locali denominati "Casetta rossa";
- miglioramento della fruibilità dei sentieri del Parco;
- installazione di segnaletica di indicazione e di pannelli illustrativi.

Intervento concluso



P.O.R. F.E.S.R.(2007-2013) Asse 4 – Azlone 4.1 Progetto Integrato “Musel In Rete”

Il Museo di Archeologia Ligure del distretto culturale del Ponente

Sistemazione progettata

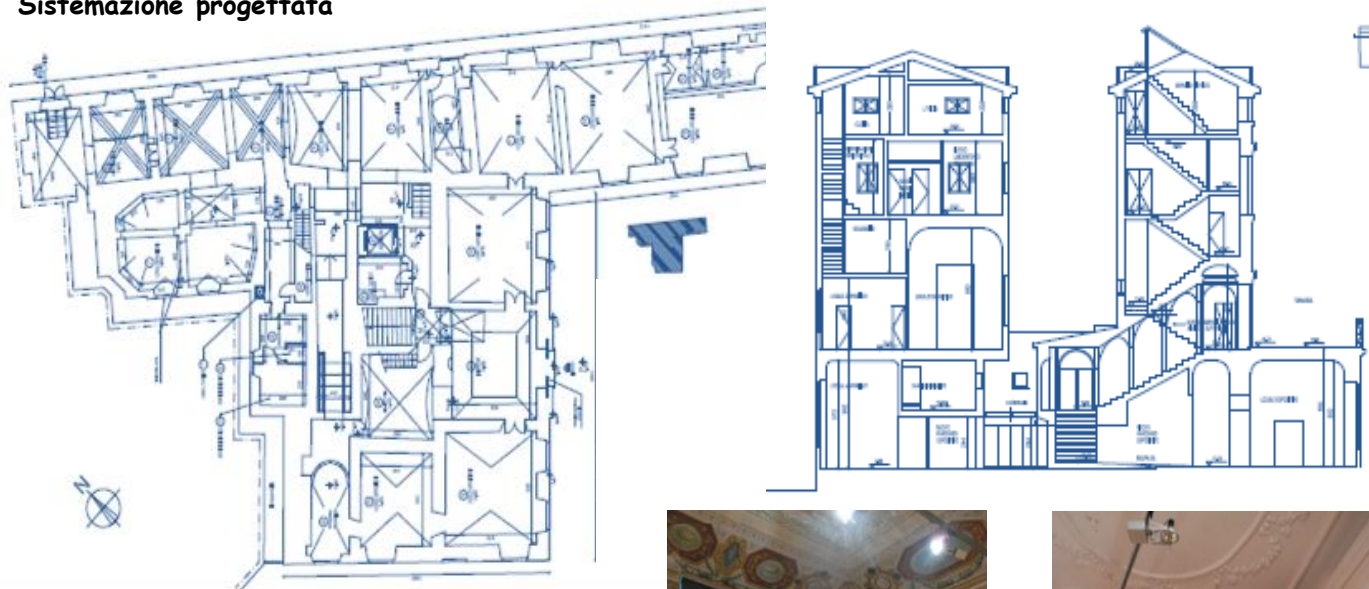

Pre-intervento



La sede del Museo di Archeologia è la Villa Durazzo Pallavicini di Pegli. L'edificio presenta uno stato di conservazione caratterizzato da diffusi ammaloramenti che interessano principalmente il manto di copertura, gli infissi di facciata (persiane) e le superfici parietali esterne.

L'intervento prevede:

- la riqualificazione funzionale dell'edificio con recupero degli ultimi due piani dell'immobile per la realizzazione di nuovi spazi espositivi, depositi e uffici;
- il risanamento delle murature, l'adeguamento degli impianti e il rifacimento degli intonaci;
- la creazione di nuovi percorsi espositivi.

STATO DI AVANZAMENTO
Lavori in corso di esecuzione

FINE LAVORI
agosto 2013